RU **Внутренняя петля**
2,5 мм; оцинкованная;
для панелей с защитой от защемления пальцев

18001

70x70x13 mm 0,13 kg/pc

RU **Внутренняя белая петля**
2.5 мм; для панелей с защитой от защемления пальцев

18001-W

70x70x13 mm 0,13 kg/pc

RU **Боковой кронштейн с регулируемым держателем ролика**
2,5 мм; оцинкованный;
для панелей с защитой от защемления пальцев

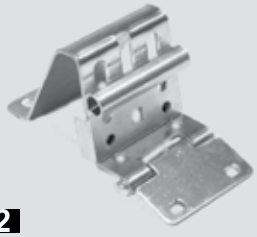

18002

159x70x81 mm 0,44 kg/pc